

薬草教室だより

平成28年6月16日発行 第3号

東京都薬用植物園 〒187-0033 東京都小平市中島町21-1 Tel.042(341)0344

# 歯科治療の今昔

～身体は一つ つながっている～

国立市 壺番館デンタルオフィス 院長

武内 久幸

# 「歯科治療の今昔」

# 「噛み合わせ治療」

歯科医学の今昔 (身体は一つつながっている)

古代の治療



BC5世紀レバノン

中世の治療

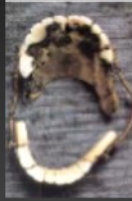

G.ワシントンの義歯(18世紀)

近代の治療



ゴムの義歯(19世紀)

現代の治療



レジン(プラスチック)の義歯



金製のブリッジ



日本最古(1538年)の義歯  
= 世界最古の義歯



人工歯根(インプラント)の義歯

国立市 舌番館デンタルオフィス 武内久幸

## 歯みがきの今昔

房楊枝でハブラシをしていた  
材料は柳の木(サリチル酸:鎮痛剤)



房楊枝は薬用ハブラシ

ハブラシで舌磨きもやっていた



1914年に初めてのハブラシが  
作られた:(ライオン)

1888年に作られた歯磨き粉  
:練り歯磨き(資生堂)



57歳 女性



理想的な歯並び



治療後

感想文

当医院の不定愁訴の改善率

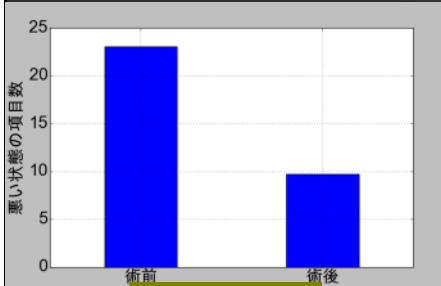

改善率57%

- 一 鏡にうつるゆがみがない自分の口を覗くのが楽しくなりました。
- 一 寝つきがよくなった。
- 一 一日中生き生き活動できる
- 一 何事も前向きに取り組める

（ゆがみのない）の口  
一 鏡にうつる自分を覗くのが楽しくなりました。  
一 物を食べる時の噛むと、もう動作の必要性を感じます。  
一 寝つきがよくなった。  
一 一日中、生き生き活動できる。  
一 何事も前向きに取り組める。  
二〇一六年七月

ヒトの誕生  
450万年

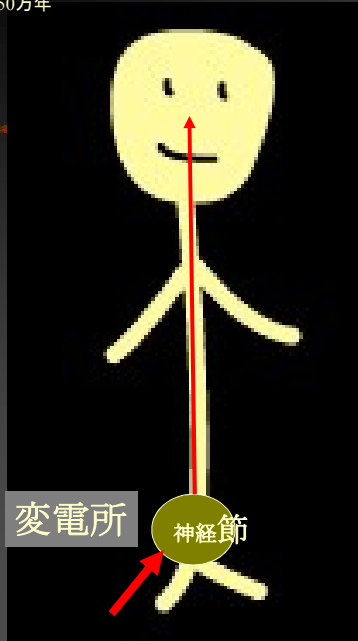

お口は食物を感知して食べる

センサーが鋭敏

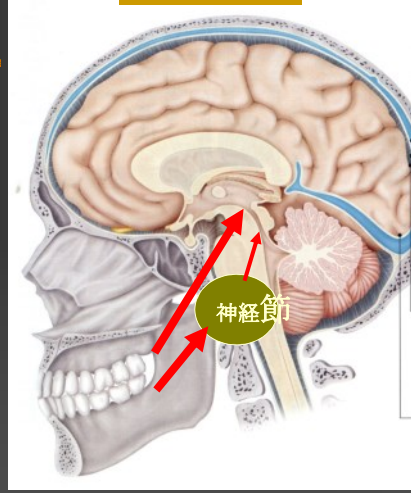

それだけに狂うと影響力も大きい

結論

歯が大切

予防

(ブラッシング)

なぜ大切

夜12分間の  
ブラッシング

噛み合わせが

全身の健康と直結してる

噛み合わせが悪くなる原因

- 1) 虫歯
- 2) 歯周病
- 3) 悪い噛み合せ



「からだは一つ つながっている」

～こどもの歯並び～

歯列矯正医 武内たかみ

2016. 6. 12 @ 東京都薬用植物園

## Key word

不正歯列の成り立ちは、?????のアンバランス

鼻づまり 頭痛 姿勢 下顎位 上顎骨 拡大

*Ichibankan Dental Office*

顔のゆがみの原因は？



ましがった

？の

位置・使い方

Aちゃん 5さい

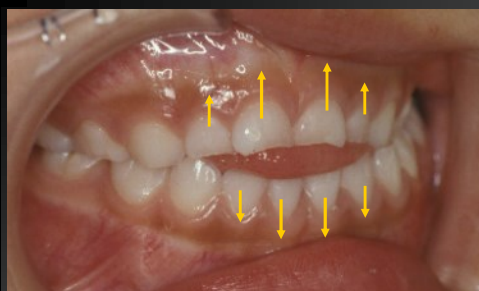

？癖

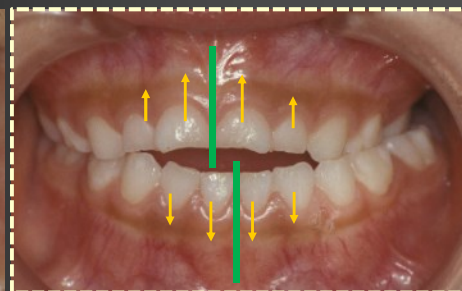

Open bite(開咬)

「えっ？、??で歯が動くの??」

上下の顎がずれているのはなぜ？ 原因は？

「上下の顎」のズレを読み解くための  
KEY WORD

**下顎位** = 両方の奥歯で噛みしめたときの  
下顎の位置



上顎は頭とつながっている

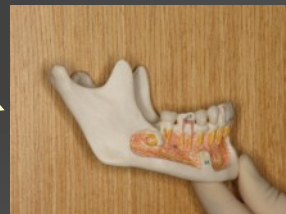

上顎と下顎  
どこでつながっているの？

下顎は別の骨  
だから??に動く